

# OVERHALLA BARNE- OG UNGDOMSSKOLE



04.01.2018

## Tilstand på Gimle

Flere av våre brukere på Gimle har kommet med bemerkninger om tilstanden på bygget. Derfor ble det besluttet at vi skulle ta en vernerunde hvor vaktmester Jens Himo Vold, verneombud Ann Elisabeth Rygh og rektor Kristian Mork var med. Vi ønsker vi å komme med følgende avvik.

Skolen ønsker en tilbakemelding på om det foreligger noen planer for vedlikehold. Slik tilstanden på enkelte forhold er i dag vurderer skolen om det er forsvarlig å benytte seg av hallen.

### Garderobe

Garderobene er generelt veldig slitt. I dusjene finner vi store sprekker på vegg samt at det mangler fuger mellom gulvfliser. Noe som gjør at kvasse kanter kommer opp (se bilde 1-2).

Ved en slik tilstand stiller vi spørsmål ved om det er mulig å ha tilfredsstillende renhold. Det mangler noen speil mm.



Bilde 1



Bilde 2

### Materialrom

Dette rommet står åpent for alle som leier Gimle. Det medfører at vi på skolen bruker mye tid på å rydde, selv om det er vanskelig å holde orden der.

Utstyret som er der blir ødelagt, kommer det en liten skramme blir det fort pirket på slik at det blir helt ødelagt. Mye av utstyret er egentlig kassabelt og utgjør en risiko ved bruk.



Bilde 3



Bilde 4



Bilde 5

### **Parkett**

Parketten er på veldig mange plasser ødelagt. Det er store sprekker og fliser som stikker opp. Dersom noen sklir inn i disse flisene vil det kunne medføre alvorlige skader (se bilde 6-8). Enkelte steder er det fylt igjen store huller i parketten (se bilde 9-10).

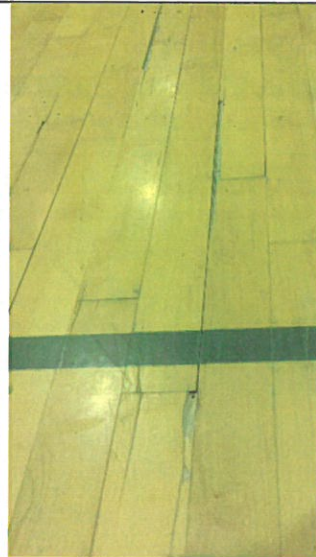

Bilde 6

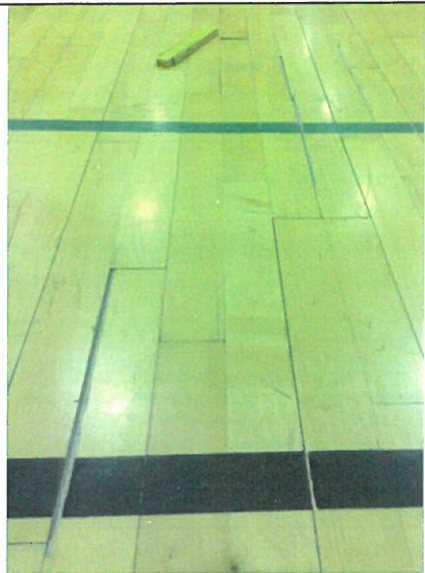

Bilde 7

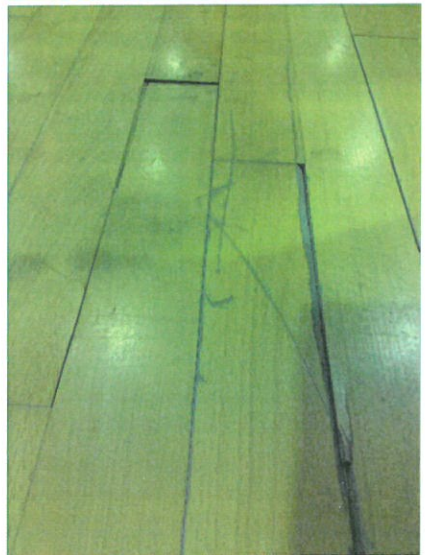

Bilde 8

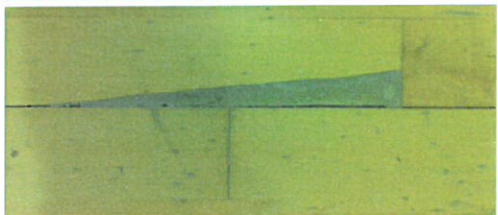

Bilde 9



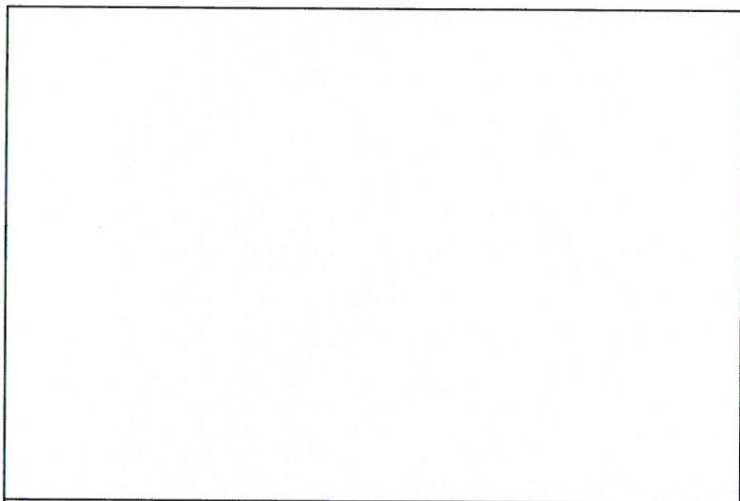

Bilde 10

### Tribune

Tribunene er farlige i og med at det ikke er plass til å trekke de helt ut, noe som gjør at de kan velte bak.

De har også en del slitasje og skruer el. Lignende som stikker ut (se bilde 11)

På sitteplassen er det store sprekker som utgjør en risiko for å klemme seg (se bilde 12).



Bilde 11



Bilde 12

### Idrettsal

Skilleveggen er utslitt. Det går ikke å heise den helt ned (se bilde 13). List nederst utgjør en risiko for skader (se bilde 14).

Ribbevegg er utslitt og utgjør en risiko (se bilde 15 og 16).

Manglede listverk/beskyttelse (se bilde 17)



Bilde 13



Bilde 14



Bilde 15



Bilde 16

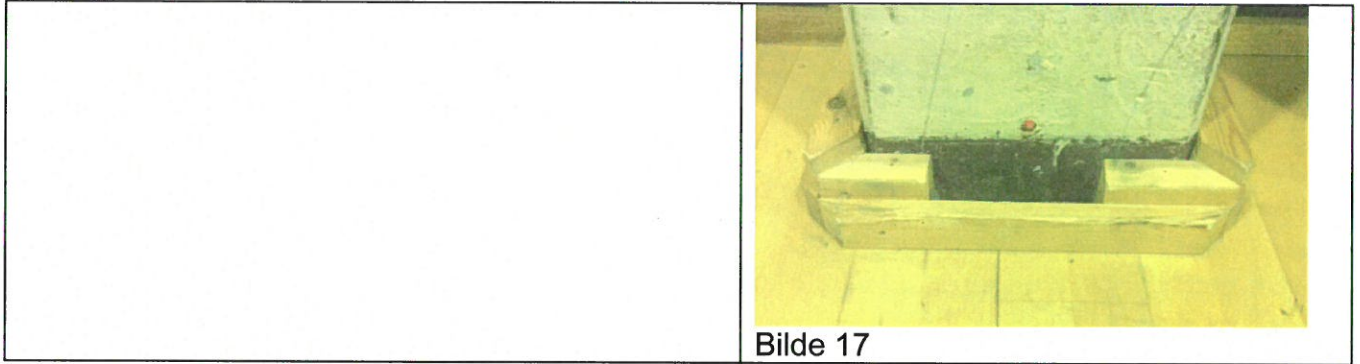

Overhalla 4.1.17

Jens Himo Vold  
Jens Himo Vold  
Vaktmester

Ann Elisabeth Rygh  
Ann Elisabeth Rygh  
Verneombud

Kristian Mork  
Kristian Mork  
Rektor